

Prof. Dr. Alfonso Sousa-Posa

SS-2018 Ökonomik der Agrar- und Ernährungswirtschaft I (5301-460)
Erfasste Fragebögen = 21



Globalwerte

Globalindikator

Vorbereitung, Struktur, Lernziele und Inhalte

Didaktische Eigenschaften der Dozentin/ des Dozenten, Interaktion und Aktivierung

Gesamtbewertung

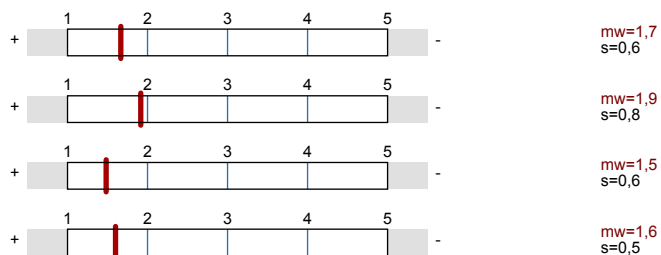

Auswertungsteil der geschlossenen Fragen

Legende

Fragestext

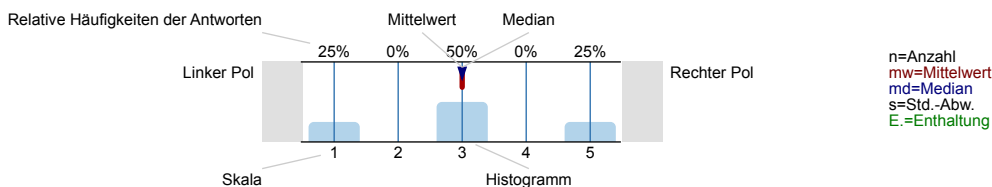

1. Vorbereitung, Struktur, Lernziele und Inhalte

1.1) Der Stoff ist sehr gut strukturiert und verständlich dargestellt.

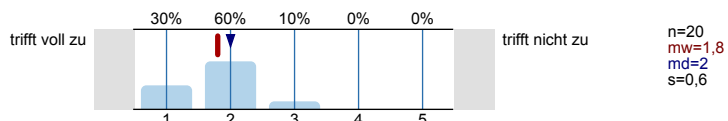

1.2) Die Lernziele der Vorlesung wurden mir klar.

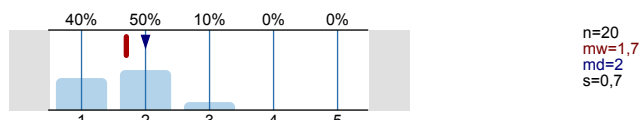

1.3) Die Prüfungsanforderungen wurden sehr deutlich.

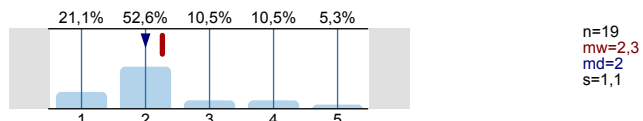

2. Didaktische Eigenschaften der Dozentin/ des Dozenten, Interaktion und Aktivierung

2.1) ... ist sehr gut vorbereitet.

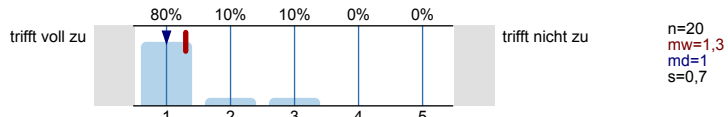

2.2) ... ist den Studierenden gegenüber freundlich zugewandt.



2.3) ... kann mich stark für die Lehrinhalte motivieren.

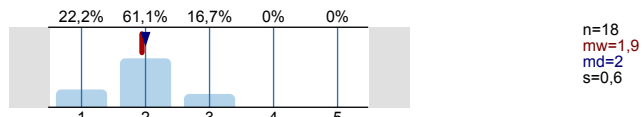

2.4) ... regt die Studierenden an, Fragen zu stellen.

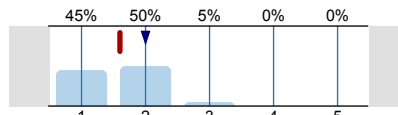

n=20
mw=1,6
md=2
s=0,6

2.5) ... kann diese Fragen verständlich beantworten.

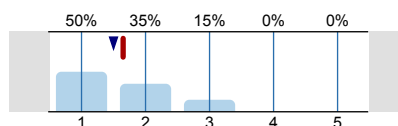

n=20
mw=1,7
md=1,5
s=0,7

2.6) Die Studierenden haben immer wieder Gelegenheit, sich selbst aktiv mit den Themen der Lehrveranstaltung auseinander zu setzen.

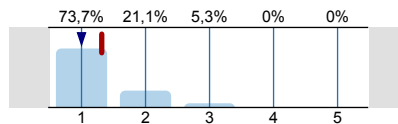

n=19
mw=1,3
md=1
s=0,6

3. Qualitätssicherungsmittel

3.1) Qualitätssicherungsmittel wurden in dieser Lehrveranstaltung eingesetzt für:

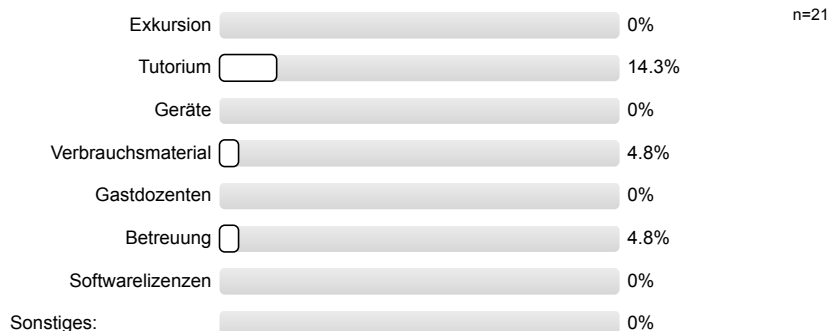

n=21

3.2) Falls Qualitätssicherungsmittel verwendet wurden, war die Investition

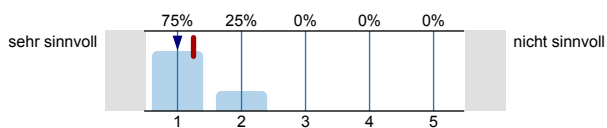

n=4
mw=1,3
md=1
s=0,5

4. Rahmenbedingungen

4.1) Die technische Ausstattung im Hörsaal war gut.

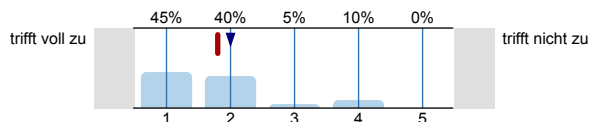

n=20
mw=1,8
md=2
s=1

5. Arbeitsaufwand und Veranstaltungsniveau

5.1) Verglichen mit anderen Modulen war der Arbeitsaufwand für mich bisher

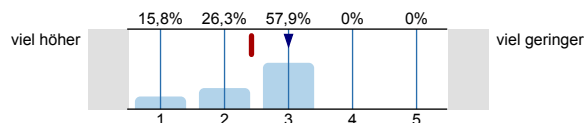

n=19
mw=2,4
md=3
s=0,8

5.2) Das Veranstaltungsniveau ist für mich

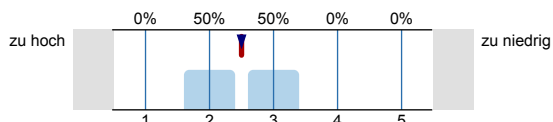

n=18
mw=2,5
md=2,5
s=0,5

6. Gesamtbewertung

6.1) Wie hoch ist ihr Interesse an der Thematik der Lehrveranstaltung?

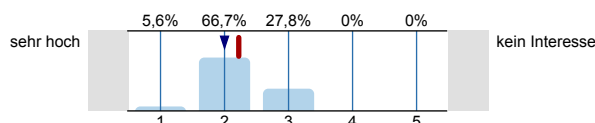

n=18
mw=2,2
md=2
s=0,5

6.4) Ich fand die Vorlesung insgesamt

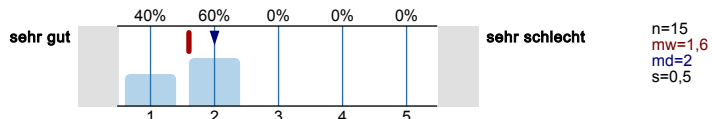

7. Allgemeine Angaben

7.1) Ich besuchte die Veranstaltung ...

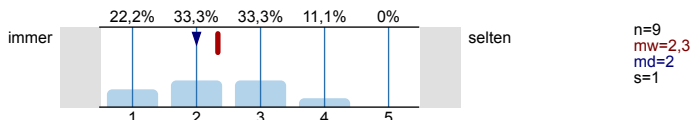

7.2) Ich studiere im Studiengang ...

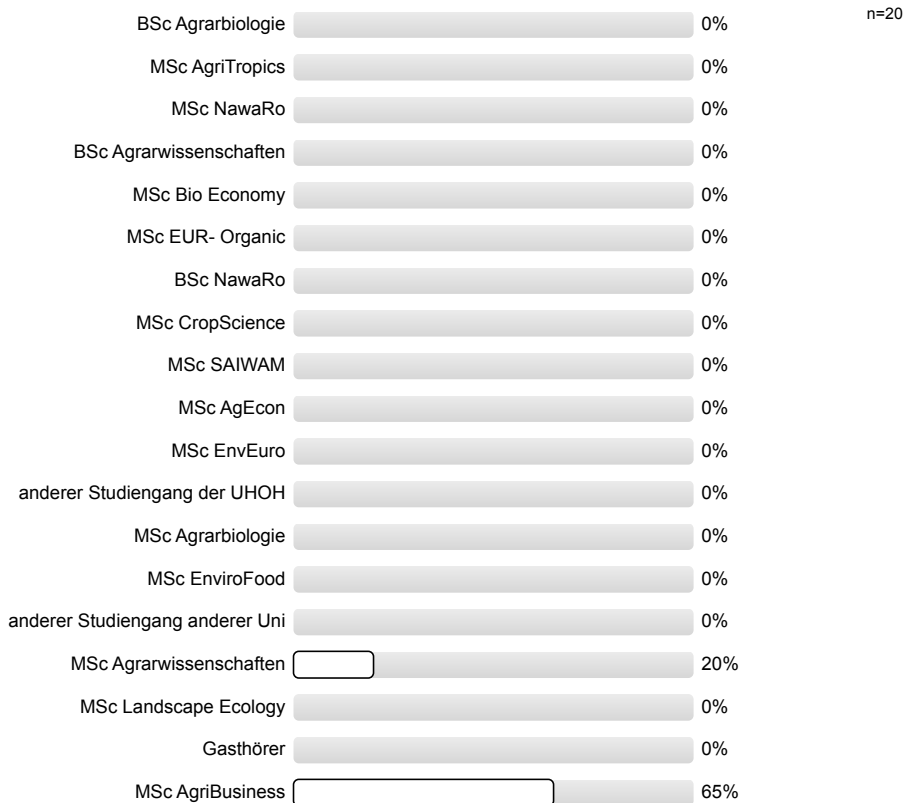

7.3) Ich studiere im Fachsemester

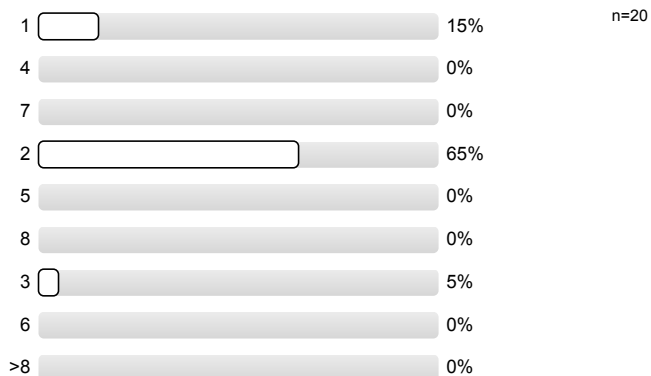

7.4) Diese Vorlesung ist für mich Bestandteil eines

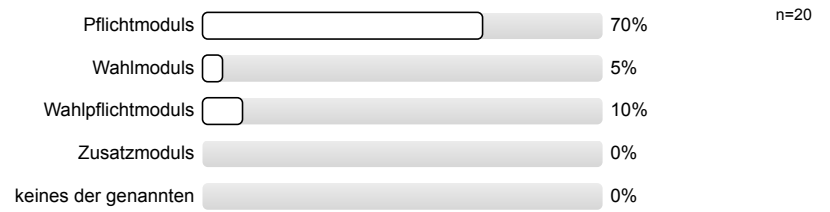

Profillinie

Teilbereich: Fakultät Agrarwissenschaften
 Name der/des Lehrenden: Prof. Dr. Alfonso Sousa-Posa
 Titel der Lehrveranstaltung: Ökonomik der Agrar- und Ernährungswirtschaft I
 (Name der Umfrage)

Verwendete Werte in der Profillinie: Mittelwert

1. Vorbereitung, Struktur, Lernziele und Inhalte

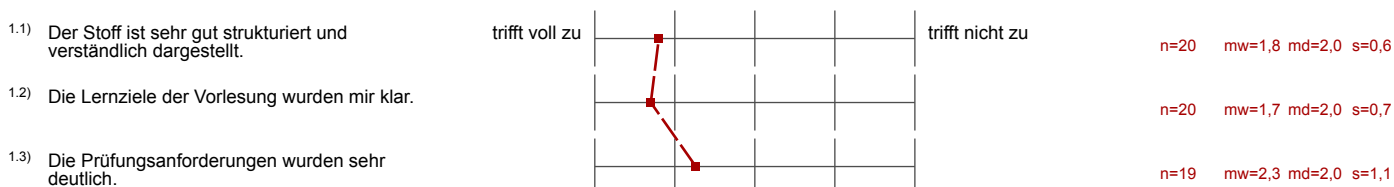

2. Didaktische Eigenschaften der Dozentin/ des Dozenten, Interaktion und Aktivierung

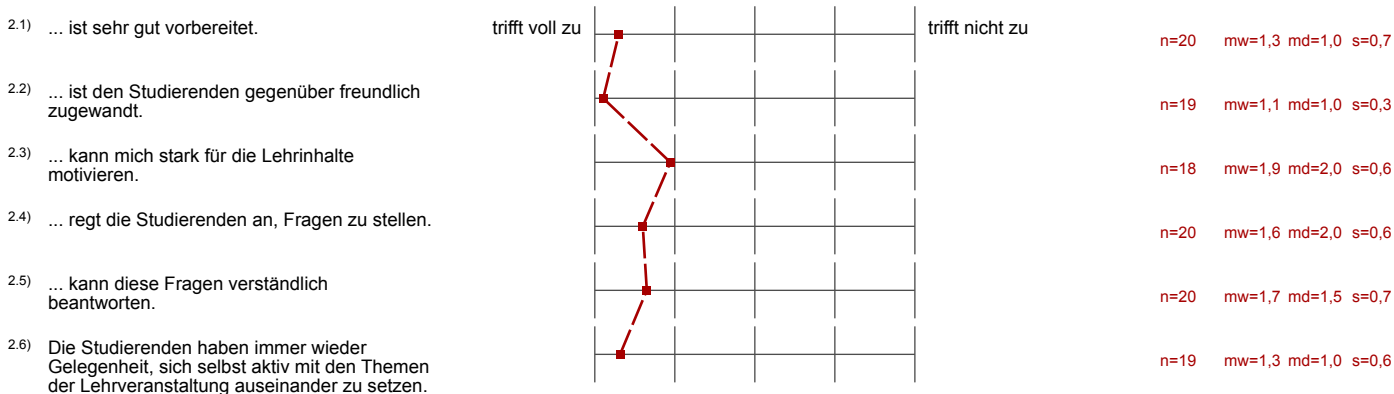

3. Qualitätssicherungsmittel



4. Rahmenbedingungen



5. Arbeitsaufwand und Veranstaltungsniveau

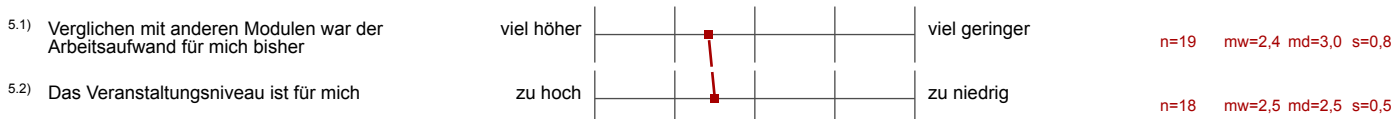

6. Gesamtbewertung

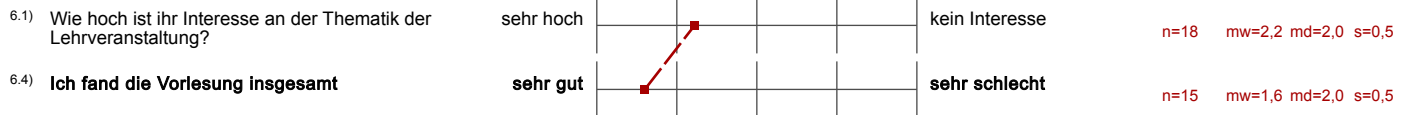

7. Allgemeine Angaben



Profillinie

Teilbereich: Fakultät Agrarwissenschaften
 Name der/des Lehrenden: Prof. Dr. Alfonso Sousa-Posa
 Titel der Lehrveranstaltung: Ökonomik der Agrar- und Ernährungswirtschaft I
 (Name der Umfrage)

Vorbereitung, Struktur, Lernziele und Inhalte

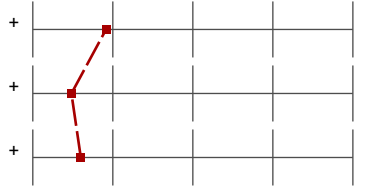

mw=1,9 s=0,8

Didaktische Eigenschaften der Dozentin/ des Dozenten, Interaktion und Aktivierung

mw=1,5 s=0,6

Gesamtbewertung

mw=1,6 s=0,5