

# Prof. Dr. Alfonso Sousa-Poza, Micha Kaiser

SS-2016-2 Gesundheitsökonomik (11662S)  
Erfasste Fragebögen = 10



## Globalwerte

### Globalindikator

1. Inhalte

2. Atmosphäre

6. Gesamtbewertung



## Auswertungsteil der geschlossenen Fragen

### Legende

Frage

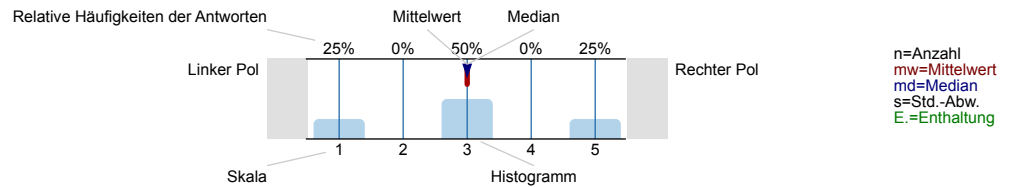

## 1. Inhalte

1.1) Die Lernziele der Vorlesung wurden mir klar.

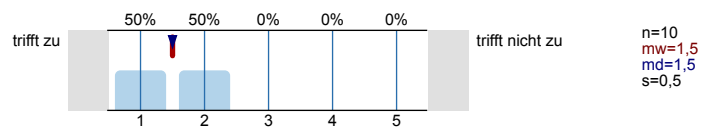

1.2) Die Vorlesung unterstützte mich, die Lernziele zu erreichen.

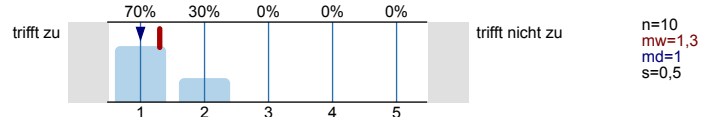

1.3) Inhaltliche Überschneidungen mit anderen Modulen förderten das Erreichen der Lernziele (wenn es keine Überschneidungen gab, bitte nicht beantworten).

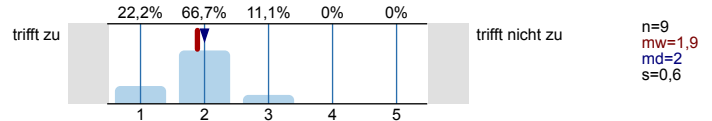

1.4) Der/die Dozent/-in verdeutlichte Zusammenhänge zwischen verschiedenen Themen der Lehrveranstaltung.

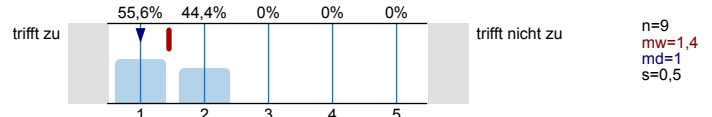

1.5) In der Vorlesung wurden für mich wertvolle Bezüge zum Studiengang hergestellt.

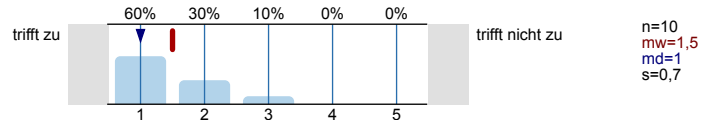

1.6) Der/die Dozent/-in stellte Bezüge zu anderen Feldern des Studienganges her.

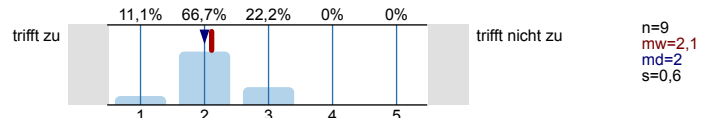

1.7) Der/die Dozent/-in gab ausreichend erklärende und weiterführende Informationen zu den behandelten Themen.

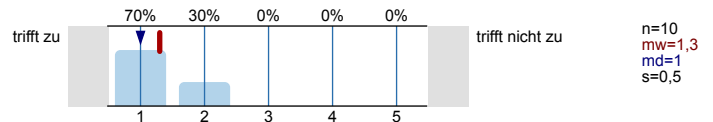

1.8) Der/die Dozent/-in benutzte oft Beispiele, die zum Verständnis der Lerninhalte beitragen.

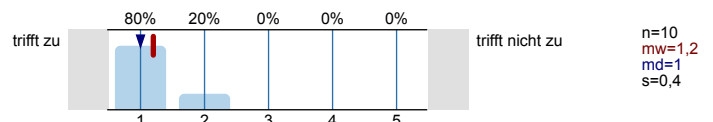

1.9) Der/die Dozent/-in gestaltete die Lehrveranstaltung angenehm und ich konnte ihm/ihr gut folgen.

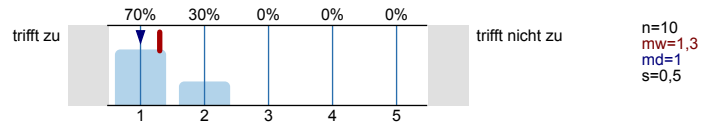

1.10) Die Lehrveranstaltung war gut strukturiert.

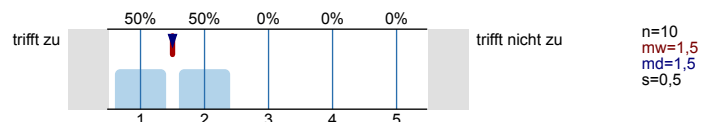

1.11) Der Besuch der Veranstaltung lohnt sich.

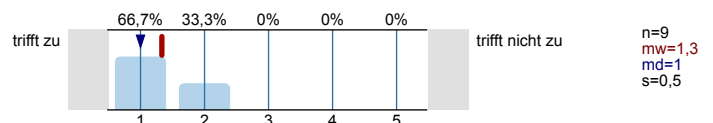

## 2. Atmosphäre

2.1) Die Lern- und Arbeitsatmosphäre in der Lehrveranstaltung war angenehm.

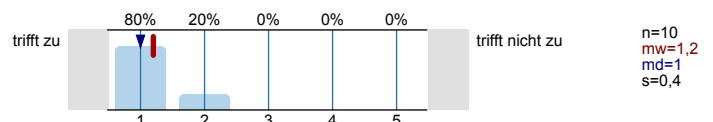

2.2) Ich fühlte mich frei, Fragen und Kommentare einzubringen.

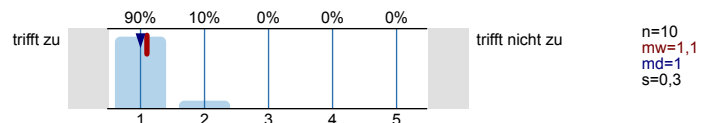

2.3) Der/die Dozent/-in hat mich für den Stoff begeistert.

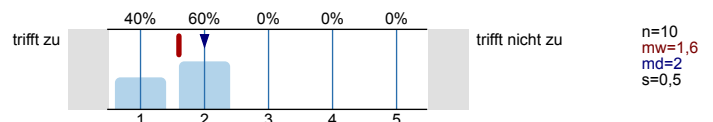

2.4) Der/die Dozent/-in war motiviert.

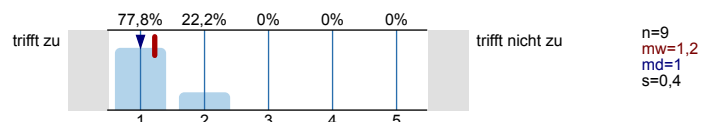

## 3. Arbeitsaufwand

3.1) Mein gesamter Arbeitsaufwand für die Veranstaltung war

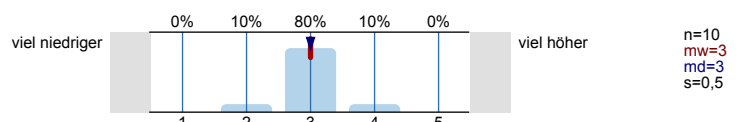

## 6. Gesamtbewertung

6.1) Ich fand die Vorlesung insgesamt

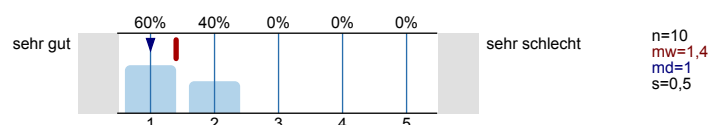

## 7. Allgemeine Angaben

7.1) Ich besuchte die Veranstaltung

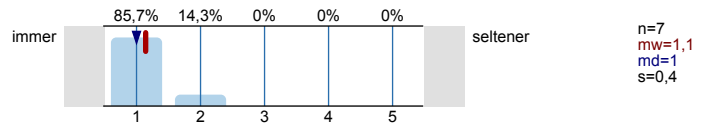

7.2) Ich studiere im Studiengang

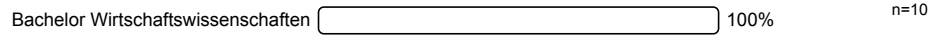

7.3) Ich studiere im Fachsemester

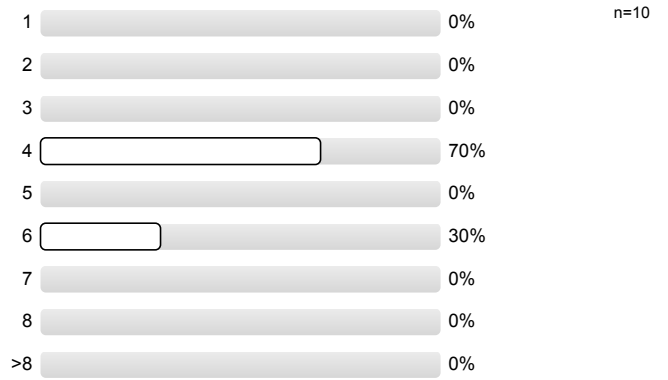

7.4) Diese Veranstaltung ist für mich Bestandteil eines

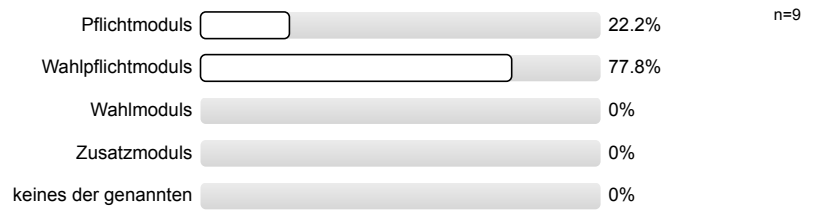

# Profillinie

Teilbereich: Fakultät WISO  
 Name der/des Lehrenden: Prof. Dr. Alfonso Sousa-Poza  
 Titel der Lehrveranstaltung: Gesundheitsökonomik (11662S)  
 (Name der Umfrage)

Verwendete Werte in der Profillinie: Mittelwert

## 1. Inhalte

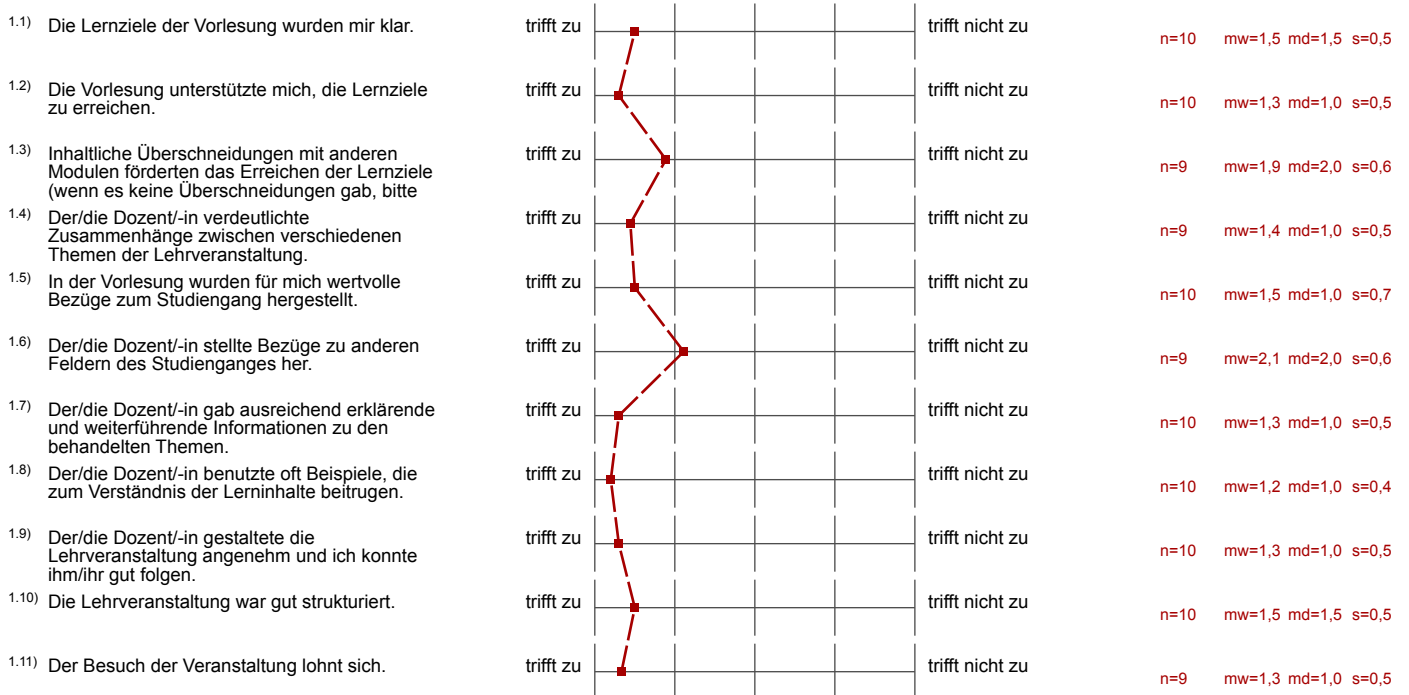

## 2. Atmosphäre

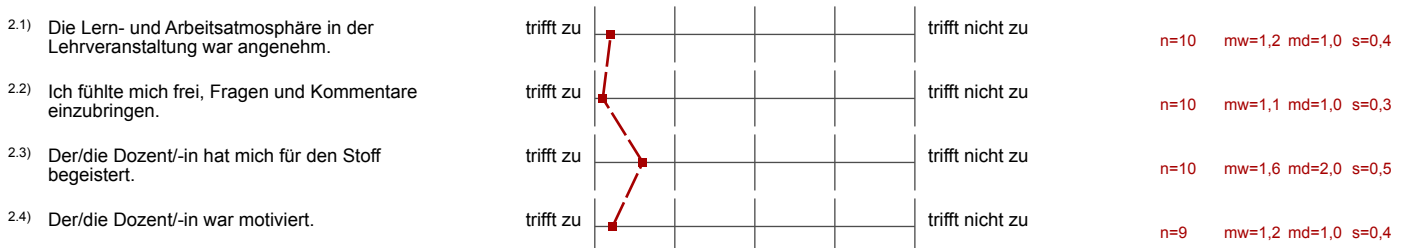

## 3. Arbeitsaufwand



## 6. Gesamtbewertung



7. Allgemeine Angaben

7.1) Ich besuchte die Veranstaltung



n=7 mw=1,1 md=1,0 s=0,4

# Profillinie

Teilbereich: Fakultät WISO  
 Name der/des Lehrenden: Prof. Dr. Alfonso Sousa-Poza  
 Titel der Lehrveranstaltung: Gesundheitsökonomik (11662S)  
 (Name der Umfrage)

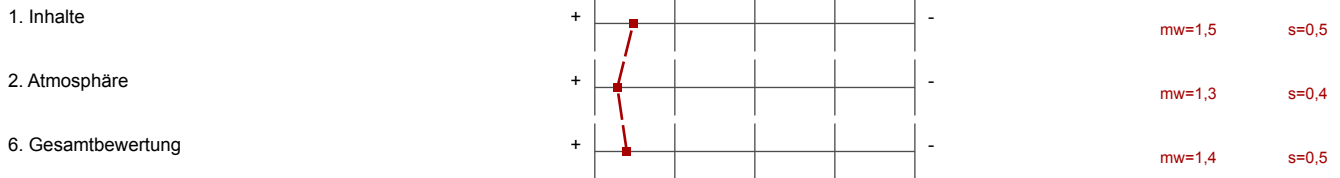

## Auswertungsteil der offenen Fragen

## 4. Rahmenbedingungen

- 4.1) Haben Sie Anmerkungen zu den Rahmenbedingungen der Lehrveranstaltung?  
(Akustik/Präsentationstechnik im Hörsaal, Verfügbarkeit von Unterlagen, E-Learning z.B. Ilias)

zeitverzögerte Bereitstellung der Lösungen der Übungen nicht gut

- 4.2) Mit welchen Modulen gab es für Sie zeitliche Überschneidungen?

Dienstleistungsmanagement  
~~Teilweise~~

- 4.3) Mit welchen Modulen gab es inhaltliche Überschneidungen?

GWK I

AUWL 2 - Makroökonomie

PKS

## 5. Beurteilung und Verbesserungsvorschläge

- 5.1) Welche Dinge waren in der Vorlesung besonders gut?

• Selbststudium, die kleinen Gruppen  
• eigenverantwortliches Arbeiten  
• Beschriftliche Übungen

Gruppencoaching

Gruppencoachings

Gruppencoaching, aufgearbeitete Vorlesungen  
gute Übung mit anschaulichen Beispielen